Boîte d'intégration d'appareil

BS 1-O

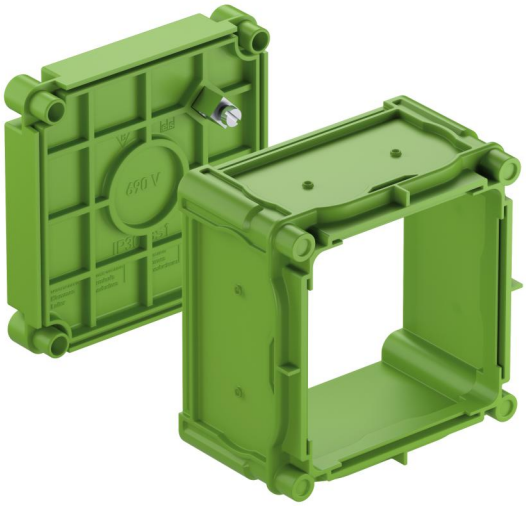

BS 1-O

Boîte d'intégration d'appareil

Référence produit: 98790101
Dimensions: 86 x 86 x 60 mm

Boîte d'intégration d'appareil, Boîte 1 entrée pour encastrement d'appareil "British Standard", distance entre vis 60,3 mm (2 3/8 pouces), avec indice de protection IP30, Tension nominale d'isolement: 400V AC, sans halogène

Partie avant ouverte pour aimant spécial, Fixation magnétique, Membrane pour le perçage, Plage d'étanchéité M16 - M32, compatible avec une barre de support

Accessoires joints:
Vis de mise à la terre

IP30 B 400V AC

Créé à 12.10.2024. Tous les énoncés sont donnés sans garantie. Nous nous réservons le droit d'y apporter des améliorations en tenant compte
Günther Spelsberg GmbH + Co. KG
Im Gewerbepark 1 · D-58579 Schalksmühle · Tél. : +49 (0) 23 55 / 892-0 · Fax : +49 (0) 23 55 / 892-299

Caractéristiques techniques

Propriétés électriques

Tension nominale d'isolement CA:	400 V
Type de protection:	IP30
Adapté à:	Constructions en coffrages béton
UL Type Rating:	n.i.

Couleurs

Couleur de la partie inférieure:	vert jaune
Couleur de la partie supérieure:	vert

Dimensions

Largeur:	86 mm
Longueur:	86 mm
Hauteur:	60 mm
Longueur intérieure:	68 mm
Largeur intérieure:	68 mm
Hauteur intérieure:	37 mm
Poids:	0.0615 kg

Propriétés du matériel

sans halogène:	oui
Classe d'inflammabilité selon UL94:	HB
Résistance du filament selon EN 60695-2-11:	650 °C

Propriétés mécaniques

Type de fixation:	Fixation magnétique

Conditions ambiantes

Humidité relative de l'air max. 25 °C:	- %
Humidité relative de l'air max. 40°C:	50 %

Conditions ambiantes

Température ambiante min.:	-25 °C
Température ambiante max.:	40 °C
Température ambiante 24h:	35 °C

Sales Information

EAN:	4013902603916
Packing Unit Code:	C62
ETIM Class:	EC002601
Numéro de tarif des douanes:	39269097

Matériau

Matériau de la partie inférieure:	Plastique
Matériau de la partie supérieure:	Polypropylène

Créé à 12.10.2024. Tous les énoncés sont donnés sans garantie. Nous nous réservons le droit d'y apporter des améliorations en tenant compte
Günther Spelsberg GmbH + Co. KG
Im Gewerbepark 1 · D-58579 Schalksmühle · Tél. : +49 (0) 23 55 / 892-0 · Fax : +49 (0) 23 55 / 892-299

Accessoires

98710001 - BSM 1 - Accessoires IBT

97443101 - BS 1-BSK - Socle borgne

97412001 - BS MBR - Pont de montage

97413501 - BS ES-40 - Vis de montage

97415001 - BS ES-50 - Vis de montage

97410001 - BS 1 VD - Couvercle

19599501 - LFR - Foret étagé

97413001 - BS ES-30 - Vis de montage

97810001 - IBT LZA-OE - Pince à perforer

97811801 - IBT LZA-18 - Pince à perforer

97812301 - IBT LZA-23 - Pince à perforer

97915501 - WED - Mandrin d'écartement

98791101 - VCBS - Accessoires IBT

Créé à 12.10.2024. Tous les énoncés sont donnés sans garantie. Nous nous réservons le droit d'y apporter des améliorations en tenant compte
Günther Spelsberg GmbH + Co. KG
Im Gewerbepark 1 · D-58579 Schalksmühle · Tél. : +49 (0) 23 55 / 892-0 · Fax : +49 (0) 23 55 / 892-299

Presse-étoupe

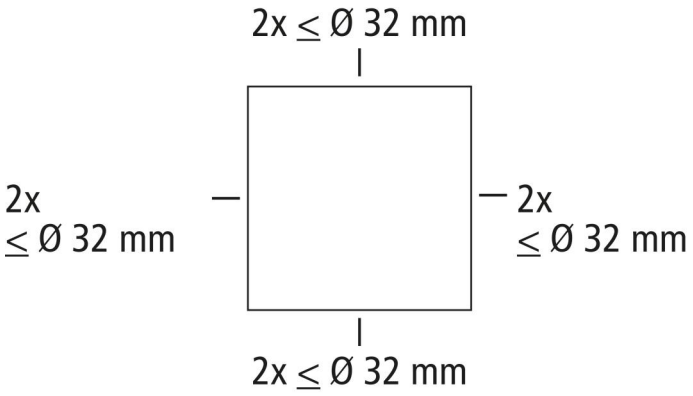

Créé à 12.10.2024. Tous les énoncés sont donnés sans garantie. Nous nous réservons le droit d’y apporter des améliorations en tenant compte
Günther Spelsberg GmbH + Co. KG
Im Gewerbepark 1 · D-58579 Schalksmühle · Tél. : +49 (0) 23 55 / 892-0 · Fax : +49 (0) 23 55 / 892-299