Borne en série

RKSL 2,5²

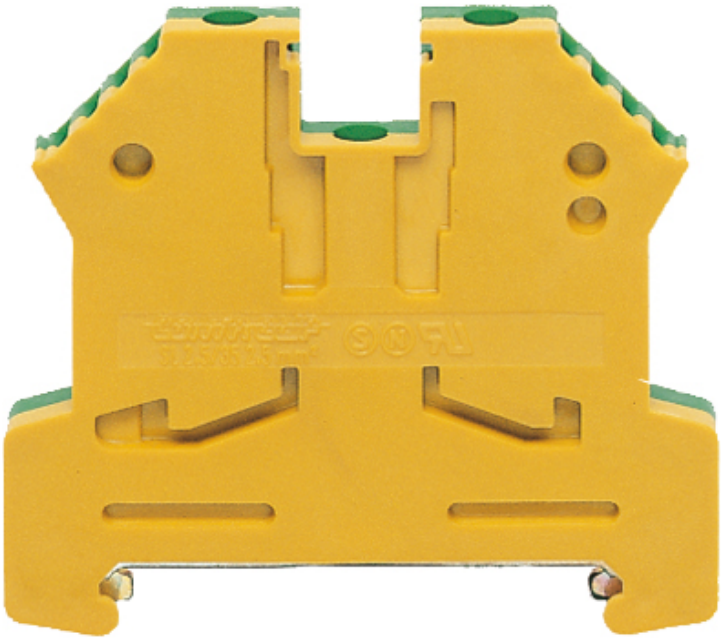

RKSL 2,5²

Borne en série

Référence produit: 67220001
Dimensions: 5 x 48 x 47 mm

RK 2,5² borne de passage pour NS35, section transversale de raccordement rigide/flexible 0,2-4²/0,2-2,5²

Borne de conducteur de protection verte-jaune, largeur : 6mm

Créé à 29.04.2024. Tous les énoncés sont donnés sans garantie. Nous nous réservons le droit d'y apporter des améliorations en tenant compte
Günther Spelsberg GmbH + Co. KG
Im Gewerbepark 1 · D-58579 Schalksmühle · Tél. : +49 (0) 23 55 / 892-0 · Fax : +49 (0) 23 55 / 892-299

Caractéristiques techniques

Dimensions

Largeur:	5 mm
Longueur:	48 mm
Hauteur:	47 mm

Propriétés du matériel

Qualité industrielle:	non

Matériau

Matériau du corps isolant:	Thermoplastique

Créé à 29.04.2024. Tous les énoncés sont donnés sans garantie. Nous nous réservons le droit d’y apporter des améliorations en tenant compte
Günther Spelsberg GmbH + Co. KG
Im Gewerbepark 1 · D-58579 Schalksmühle · Tél. : +49 (0) 23 55 / 892-0 · Fax : +49 (0) 23 55 / 892-299