Boîte d'installation en canal

KD 2 70/55 K2 gr

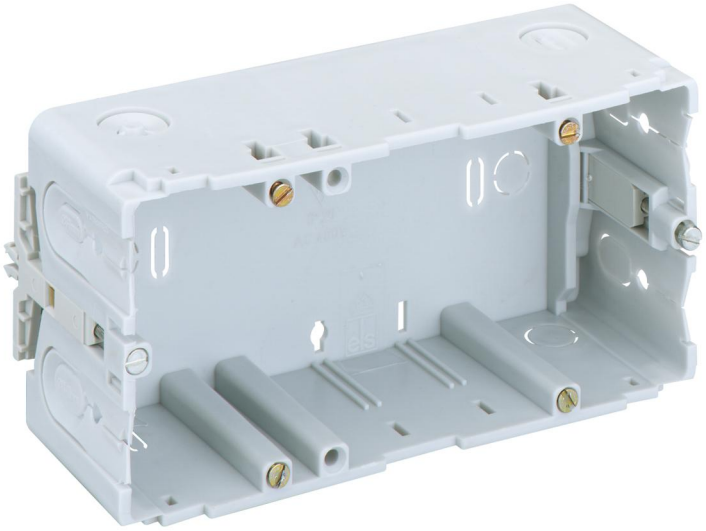

KD 2 70/55 K2 gr

Boîte d'installation en canal

Référence produit: 38205501
Dimensions: 55 mm

Boîte d'installation en canal, Tension nominale d'isolement: 400V AC, Certifié selon VDE (DIN EN 50085-1 (VDE 0604-1))

2 x, pour montage dans canaux de garde-corps/canaux de montage d'appareil Rehau

400V AC

Créé à 27.04.2024. Tous les énoncés sont donnés sans garantie. Nous nous réservons le droit d’y apporter des améliorations en tenant compte
Günther Spelsberg GmbH + Co. KG
Im Gewerbepark 1 · D-58579 Schalksmühle · Tél. : +49 (0) 23 55 / 892-0 · Fax : +49 (0) 23 55 / 892-299

Caractéristiques techniques

Propriétés électriques

Tension nominale d'isolement CA:	400 V

Couleurs

Couleur de la partie supérieure:	vert

Dimensions

Hauteur:	55 mm

Propriétés du matériel

sans halogène:	non
Qualité industrielle:	non

Conditions ambiantes

Humidité relative de l'air max. 25 °C:	100 %
Humidité relative de l'air max. 40°C:	50 %
Température ambiante min.:	-25 °C
Température ambiante max.:	40 °C
Température ambiante 24h:	35 °C
Lieu d’installation:	Zone intérieure

Matériau

Matériau de la partie inférieure:	Polypropylène
Matériau de la partie supérieure:	Polypropylène

Certificats

Marque de contrôle:	VDE (DIN EN 50085-1 (VDE 0604-1))

Créé à 27.04.2024. Tous les énoncés sont donnés sans garantie. Nous nous réservons le droit d’y apporter des améliorations en tenant compte
Günther Spelsberg GmbH + Co. KG
Im Gewerbepark 1 · D-58579 Schalksmühle · Tél. : +49 (0) 23 55 / 892-0 · Fax : +49 (0) 23 55 / 892-299