Kit de montage

KD EBZ-CEE

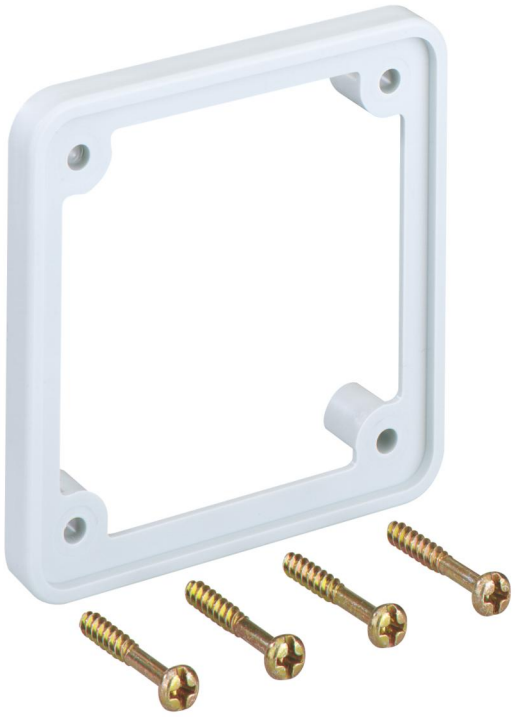

KD EBZ-CEE

Kit de montage

Référence produit: 37210001
Dimensions: 71 x 142 x 59 mm

Kit de montage pour appareils CEE 16 A (version droite) avec taille support 75 x 75 mm, distance entre les trous de fixation 60 mm, convient pour boîtes individuelles

En raison de la diversité des appareils CEE disponibles sur le marché, il convient de vérifier préalablement les dimensions

Créé à 28.04.2024. Tous les énoncés sont donnés sans garantie. Nous nous réservons le droit d'y apporter des améliorations en tenant compte
Günther Spelsberg GmbH + Co. KG
Im Gewerbepark 1 · D-58579 Schalksmühle · Tél. : +49 (0) 23 55 / 892-0 · Fax : +49 (0) 23 55 / 892-299

Caractéristiques techniques

Dimensions

Largeur:	71 mm
Longueur:	142 mm
Hauteur:	59 mm

Propriétés du matériel

Classe d'inflammabilité selon UL94:	HB
Résistance du filament selon EN 60695-2-11:	650 °C
Qualité industrielle:	non

Propriétés mécaniques

Type d'accessoire:	autres

Conditions ambiantes

Lieu d’installation:	Zone intérieure

Créé à 28.04.2024. Tous les énoncés sont donnés sans garantie. Nous nous réservons le droit d’y apporter des améliorations en tenant compte
Günther Spelsberg GmbH + Co. KG
Im Gewerbepark 1 · D-58579 Schalksmühle · Tél. : +49 (0) 23 55 / 892-0 · Fax : +49 (0) 23 55 / 892-299