Boite vide

TG PC 2015-9-o

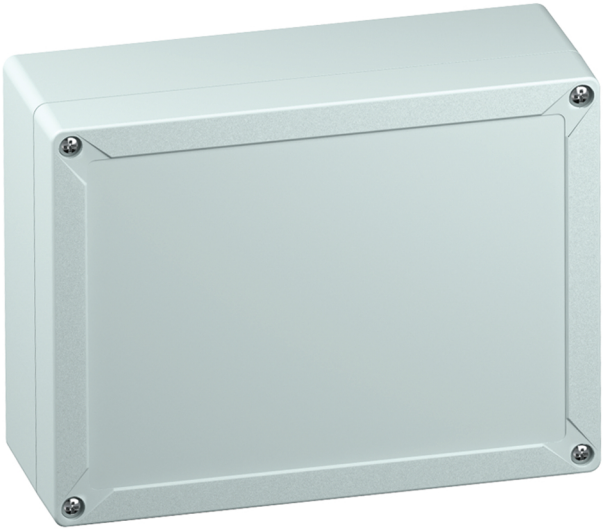

TG PC 2015-9-o

Boite vide

PERSONNALISABLE

Référence produit: 20040901
Dimensions: 202 x 152 x 90 mm

Boite vide, avec indice de protection IP66/IP67, Polycarbonate, Certifié selon UL (UL 50 & CSA 22.2 No. 94.1-07, UL 50E & CSA C22.2 No. 94.2-07), DLG (résistance à l'ammoniac), Ui=690V AC, Ui=1000V DC, points de fixation internes, pour des installations en environnement industriel et zone extérieure protégée, avec fermeture rapide

Boîtiers: Polycarbonate, gris, Couvercle: Polycarbonate, gris, Cotés du boitiers lisses

Accessoires joints:
2 sécurités contre la perte du couvercle, 4 vis de fixation pour accessoires

IP66 IP67 | IK08 | 690V AC | 1000V DC

Günther Spelsberg GmbH + Co. KG
Im Gewerbepark 1 · D-58579 Schalksmühle · Tél. : +49 (0) 23 55 / 892-0 · Fax : +49 (0) 23 55 / 892-299

Caractéristiques techniques

Propriétés électriques

Tension nominale d'isolement CA:	690 V
Tension nominale d'isolement CC:	1000 V
Classe de protection:	II
Type de protection:	IP66/IP67
UL Type Rating:	12

Couleurs

Couleur de la partie inférieure:	gris
Couleur de la partie supérieure:	gris

Dimensions

Largeur:	202 mm
Longueur:	152 mm
Hauteur:	90 mm
Poids:	0.5144 kg

Propriétés du matériel

Résistant aux UV:	oui
sans halogène:	oui
Classe d'inflammabilité selon UL94:	V2
Résistance du filament selon EN 60695-2-11:	960 °C

Propriétés mécaniques

Type de fixation:	Montage mural/au plafond
Résistance aux chocs:	IK08
Juxtaposable:	oui
Type de la pièce supérieure:	Couvercle
Fixation:	points de fixation internes

Conditions ambiantes

Humidité relative de l'air max. 25 °C:	95 %
Humidité relative de l'air max. 40°C:	50 %
Température ambiante min.:	-35 °C
Température ambiante max.:	80 °C
Température ambiante 24h:	60 °C
Lieu d’installation:	zone extérieure protégée

Sales Information

EAN:	4013902814107
Packing Unit Code:	C62
ETIM Class:	EC000261
Numéro de tarif des douanes:	85389099

Matériau

Matériau de la partie inférieure:	Polycarbonate
Matériau de la partie supérieure:	Polycarbonate
Matériau d'étanchéité:	Polyuréthane
Matériau de la vis pour couvercle:	Acier inoxydable V2A

Certificats

Marque de contrôle:	UL (UL 50 & CSA 22.2 No. 94.1-07, UL 50E & CSA C22.2 No. 94.2-07)
Marque de contrôle:	DLG (résistance à l’ammoniac)

Créé à 12.10.2024. Tous les énoncés sont donnés sans garantie. Nous nous réservons le droit d’y apporter des améliorations en tenant compte
Günther Spelsberg GmbH + Co. KG
Im Gewerbepark 1 · D-58579 Schalksmühle · Tél. : +49 (0) 23 55 / 892-0 · Fax : +49 (0) 23 55 / 892-299

Accessoires

89603301 - MABF 150-4 - Kit de fixation sur mât

18200201 - TG ABL - Kit de languettes de fixation extérieure

18200101 - TG ISS - Kit de charnières intérieures

18200501 - TG PST2 - Kit de plombage

18200701 - TG DVS-57 - Sécurité contre la perte du couvercle

18600901 - TG MPI-2015 - Plaque de montage

18700901 - TG MPS-2015 - Plaque de montage

19599501 - LFR - Foret étagé

19717001 - TS 15-168 - Rail normalisé

19817001 - NS 35-168 - Rail normalisé

26241201 - DAE M12 - Elément de compensation de pression

Créé à 12.10.2024. Tous les énoncés sont donnés sans garantie. Nous nous réservons le droit d'y apporter des améliorations en tenant compte
Günther Spelsberg GmbH + Co. KG
Im Gewerbepark 1 · D-58579 Schalksmühle · Tél. : +49 (0) 23 55 / 892-0 · Fax : +49 (0) 23 55 / 892-299