Borne PEN

GPE 2

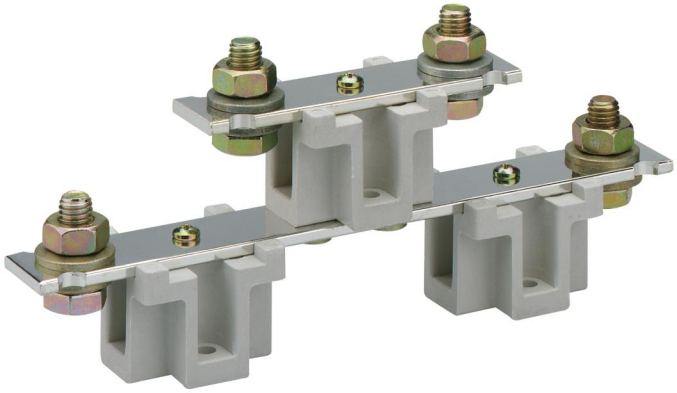

GPE 2

Borne PEN

Référence produit: 07602101
Dimensions: 37 x 47 x 46 mm

pour plaque de montage

Borne PE NH 2 pour plaque de montage ou élém. de conversion pour GN 2, vis de connection M12

Créé à 26.04.2024. Tous les énoncés sont donnés sans garantie. Nous nous réservons le droit d’y apporter des améliorations en tenant compte
Günther Spelsberg GmbH + Co. KG
Im Gewerbepark 1 · D-58579 Schalksmühle · Tél. : +49 (0) 23 55 / 892-0 · Fax : +49 (0) 23 55 / 892-299

Caractéristiques techniques

Propriétés électriques

Tension de service nominale AC:	690 V
Tension de service nominale CC:	440 V
Courant assigné:	630 Ampères
Nombre de pôles:	1
isolé contre les contacts:	non
Raccordement 1: Type de raccordement:	Vis
Raccordement 1: Points de serrage par pôle:	2
Raccordement 1: Convient aux conducteurs CU:	1
Raccordement 1: Convient aux conducteurs AL:	0

Dimensions

Largeur:	37 mm
Longueur:	47 mm
Hauteur:	46 mm

Propriétés du matériel

Résistance du filament selon EN 60695-2-11:	960 °C
Qualité industrielle:	non

Matériau

Matériau du corps isolant:	Thermoplastique

Accessoires

07670201 - KP NH 2 - Borne à prisme

Créé à 26.04.2024. Tous les énoncés sont donnés sans garantie. Nous nous réservons le droit d’y apporter des améliorations en tenant compte
Günther Spelsberg GmbH + Co. KG
Im Gewerbepark 1 · D-58579 Schalksmühle · Tél. : +49 (0) 23 55 / 892-0 · Fax : +49 (0) 23 55 / 892-299