Boite vide

AKi 1-g

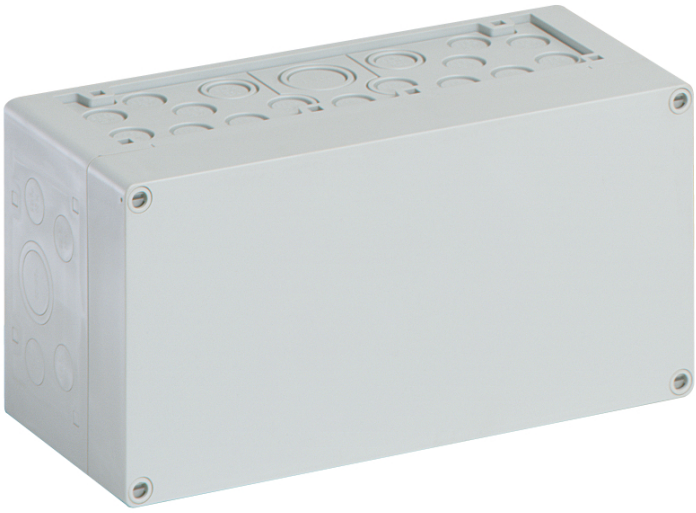

AKi 1-g

Boite vide

PERSONNALISABLE

Référence produit: 74140101
Dimensions: 300 x 150 x 132 mm

Boite vide, avec indice de protection IP65, Polycarbonate, Ui=690V AC, Ui=1000V DC, points de fixation internes, pour des installations en environnement industriel et zone extérieure protégée

Boîtiers: Polycarbonate, Couvercle: Polycarbonate, renforcé aux fibres de verre, gris, Membranes extractibles, M20/M25/M32/M40, (46 latéral)

Accessoires joints:
10 Passe-câbles à double membrane IP66 M20 Plage d'étanchéité 7 - 12 mm, 2 Passe-câbles à double membrane IP66 M25 Plage d'étanchéité 9 - 16 mm, 2 Passe-câbles à double membrane M32 Plage d'étanchéité 14 - 21 mm, 1 Passe-câbles à double membrane IP66 M40 Plage d'étanchéité 19 - 28 mm

IP65 IK08 690V AC 1000V DC

Créé à 26.04.2024. Tous les énoncés sont donnés sans garantie. Nous nous réservons le droit d’y apporter des améliorations en tenant compte
Günther Spelsberg GmbH + Co. KG
Im Gewerbepark 1 · D-58579 Schalksmühle · Tél. : +49 (0) 23 55 / 892-0 · Fax : +49 (0) 23 55 / 892-299

Caractéristiques techniques

Propriétés électriques

Tension nominale d'isolement CA:	690 V
Tension nominale d'isolement CC:	1000 V
Classe de protection:	II
Type de protection:	IP65
UL Type Rating:	n.i.

Couleurs

Couleur de la partie supérieure:	gris

Dimensions

Largeur:	300 mm
Longueur:	150 mm
Hauteur:	132 mm

Propriétés du matériel

Résistant aux UV:	oui
sans halogène:	oui
Classe d'inflammabilité selon UL94:	V2
Résistance du filament selon EN 60695-2-11:	960 °C
Qualité industrielle:	oui

Propriétés mécaniques

Type de fixation:	Montage mural/au plafond
Résistance aux chocs:	IK08
Plombable:	oui
Couple de la vis du couvercle:	1.2 Nm
Juxtaposable:	oui
Type de la pièce supérieure:	Couvercle
Fixation:	points de fixation internes

Conditions ambiantes

Humidité relative de l'air max. 25 °C:	95 %
Humidité relative de l'air max. 40°C:	50 %
Température ambiante min.:	-35 °C
Température ambiante max.:	80 °C
Température ambiante 24h:	60 °C
Lieu d’installation:	zone extérieure protégée
lieu d’utilisation:	Installations en environnement industriel et zone extérieure protégée

Matériau

Matériau de la partie inférieure:	Polycarbonate
Matériau de la partie supérieure:	Polycarbonate, renforcé aux fibres de verre
Matériau d'étanchéité:	Polyuréthane
Matériau de la vis pour couvercle:	Polyamide, renforcé aux fibres de verre

Créé à 26.04.2024. Tous les énoncés sont donnés sans garantie. Nous nous réservons le droit d’y apporter des améliorations en tenant compte
Günther Spelsberg GmbH + Co. KG
Im Gewerbepark 1 · D-58579 Schalksmühle · Tél. : +49 (0) 23 55 / 892-0 · Fax : +49 (0) 23 55 / 892-299

Accessoires

19000501 - ASS-gro - Kit charnière extérieure

56741201 - KF 12 - Volet rabattable

79500101 - AK MPI 1 - Plaque de montage

79503001 - NS35-216/3 - Rail normalisé

79031701 - AK 14 PEN-SL - Barrette de bornes

79032701 - AK 28 PEN-SL - Barrette de bornes

79031801 - AK N-SL - Barrette de bornes

Créé à 26.04.2024. Tous les énoncés sont donnés sans garantie. Nous nous réservons le droit d'y apporter des améliorations en tenant compte
Günther Spelsberg GmbH + Co. KG
Im Gewerbepark 1 · D-58579 Schalksmühle · Tél. : +49 (0) 23 55 / 892-0 · Fax : +49 (0) 23 55 / 892-299

Cable gland

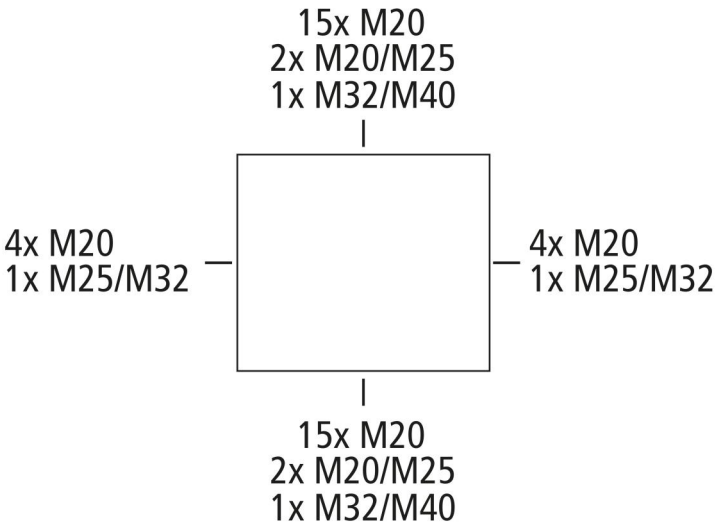

Créé à 26.04.2024. Tous les énoncés sont donnés sans garantie. Nous nous réservons le droit d’y apporter des améliorations en tenant compte
Günther Spelsberg GmbH + Co. KG
Im Gewerbepark 1 · D-58579 Schalksmühle · Tél. : +49 (0) 23 55 / 892-0 · Fax : +49 (0) 23 55 / 892-299