Disjoncteur de protection NH

GSS 2025-630

Ce produit est obsolète. Accès au produit successeur: https://www.spelsberg.fr/p/04600586

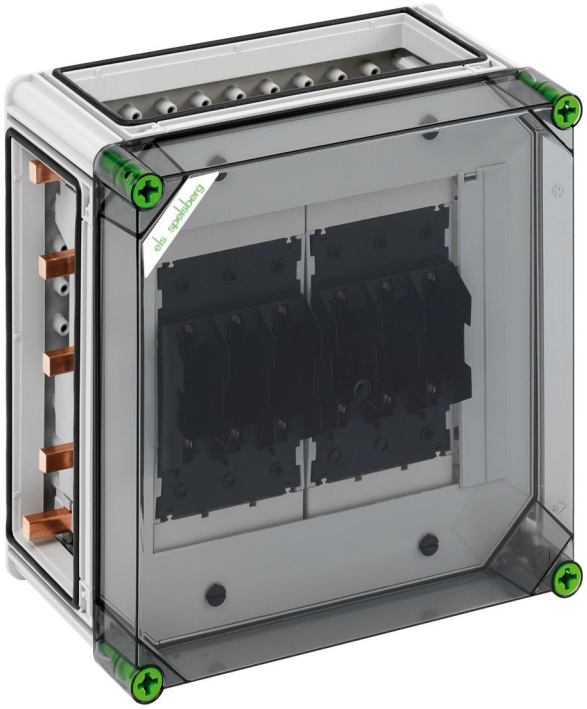

GSS 2025-630

Disjoncteur de protection NH

PERSONNALISABLE

Référence produit: 04200586
Dimensions: 320 x 320 x 179 mm

Boîtier pour cartouches à couteaux BT - Qualité industrielle -, 2 x NH 00-partie inférieure de cartouche à couteaux BT, Collier de raccordement 1,5 - 70 mm², Sortie haut, sur barre collectrice 5 pôles, Bornes N 4 - 35 mm², Bornes PE 4 - 35 mm², 3 x raccord d'assemblage (GGV)

sur système de barres collectrices 630 A, avec couvercle transparent

IP65 IK08 690V AC

Caractéristiques techniques

Propriétés électriques

Tension de service nominale AC:	690 V
Tension nominale d'isolement CA:	690 V
Tension nominale d'isolement CC:	1000 V
Classe de protection:	II
Type de protection:	IP65
Courant assigné:	630 Ampères
UL Type Rating:	3R

Dimensions

Largeur:	320 mm
Longueur:	320 mm
Hauteur:	179 mm

Propriétés du matériel

Résistant aux UV:	oui
sans halogène:	oui
Résistance du filament selon EN 60695-2-11:	960 °C
Qualité industrielle:	oui

Propriétés mécaniques

Résistance aux chocs:	IK08
Couple de la vis du couvercle:	2.5 Nm
Juxtaposable:	oui

Conditions ambiantes

Température ambiante min.:	-25 °C
Température ambiante max.:	40 °C
Température ambiante 24h:	35 °C
Lieu d’installation:	zone extérieure protégée

Matériau

Matériau de la partie inférieure:	Polycarbonate
Matériau de la partie supérieure:	Polycarbonate, renforcé aux fibres de verre
Matériau d'étanchéité:	Polyuréthane
Matériau de la vis pour couvercle:	Polyamide, renforcé aux fibres de verre

Accessoires

07251201 - GFS 12-m - Kit support

07505601 - GSV 56 - Connecteur de barre omnibus

07673001 - KPK NH00 - Borne à prisme

Créé à 26.04.2024. Tous les énoncés sont donnés sans garantie. Nous nous réservons le droit d’y apporter des améliorations en tenant compte
Günther Spelsberg GmbH + Co. KG
Im Gewerbepark 1 · D-58579 Schalksmühle · Tél. : +49 (0) 23 55 / 892-0 · Fax : +49 (0) 23 55 / 892-299